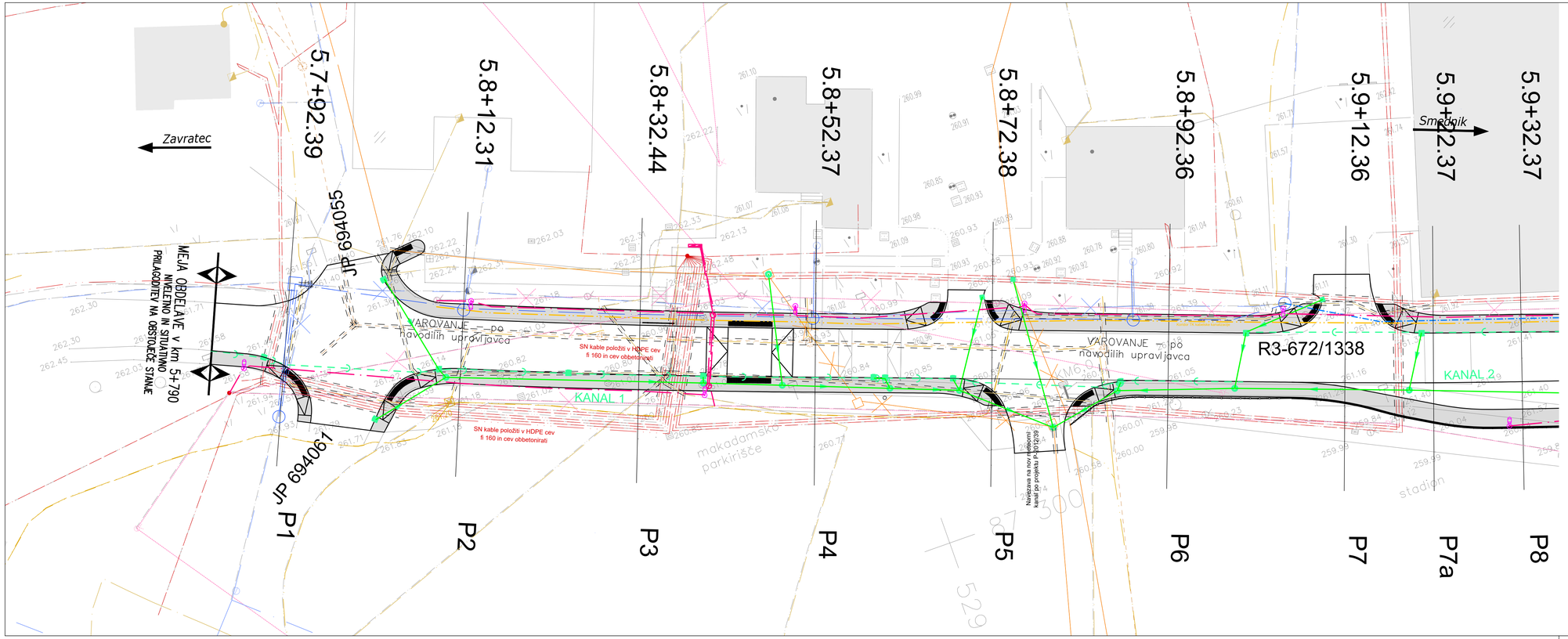

LEGENDA		OBSTOJEČE	PROJEKTIRANO
ELEKTRIKA NN	podzemna		
ELEKTRIKA SN	podzemna		
TK VODI-Kostak (ŠOEK) podzemni			koridor TK kabelske kanalizacije
TK VODI-Telekom podzemni			
VODOVOD		-se ukine	po projektu P-2014/34
CESTNA RAZSVETLJAVA			
DRENAŽA			
KANALIZACIJA ZA ODVOD ODPADNIH PADAVINSKIH VODA			
KANALIZACIJA ZA ODVOD KOMUNALNIH ODPADNIH VODA			
MEŠANA KANALIZACIJA		-se ukine	

VAROVANJE - po navodilih upravljavca

Opomba: obstoječe vode preveriti na terenu

Površina za pešce

spremembe:	opis spremembe:	datum:	podpis

GPI
gradbeno projektiranje in inženiring, d.o.o.
Kidričevo ul. 31, 8000 Novo mesto
tel.: 07/33 77 630, fax. 07/33 77 631

	naziv	ime in priimek	ident. št.IZS	podpis
	vodja projekta	Jernej Radakovič, mag.inž.grad.	G - 4832	
	vodja načrta	Jernej Radakovič, mag.inž.grad.	G - 4832	
	projektant	Jernej Radakovič, mag.inž.grad.	G - 4832	

objekt	UREDITEV CESTE IN UMIRJEVALNIH UKREPOV NA R3-672/1338 OD KM 5.7+90 DO KM 6.0+20 PRI OŠ NA RAKI V OBMOČJU CONE 30 - NOVELACIJA	št. proj.:	P-2020/18
		št. načrta:	C-2020/18
		šifra CC:	2112
faza:	PZI	datum:	januar 2026
opis risbe:	ZBIRNA SITUACIJA KOMUNALNIH NAPELJAV	del risbe:	
vrsta načrta:	02/1 - VODILNI NAČRT - NAČRT GRADBENIŠTVA		

št. odseka:	arhivska št.:	faza/objekt:	šifra risbe:	prostor za črtno kodo arhiva:
1338	0005.00	004.2101	G.104	

merilo:	1:250		
št. priloge:	G.4.1	avtor risbe:	GPI d.o.o., Novo mesto
		ident. št. risbe:	C-2020/18-G.4.1

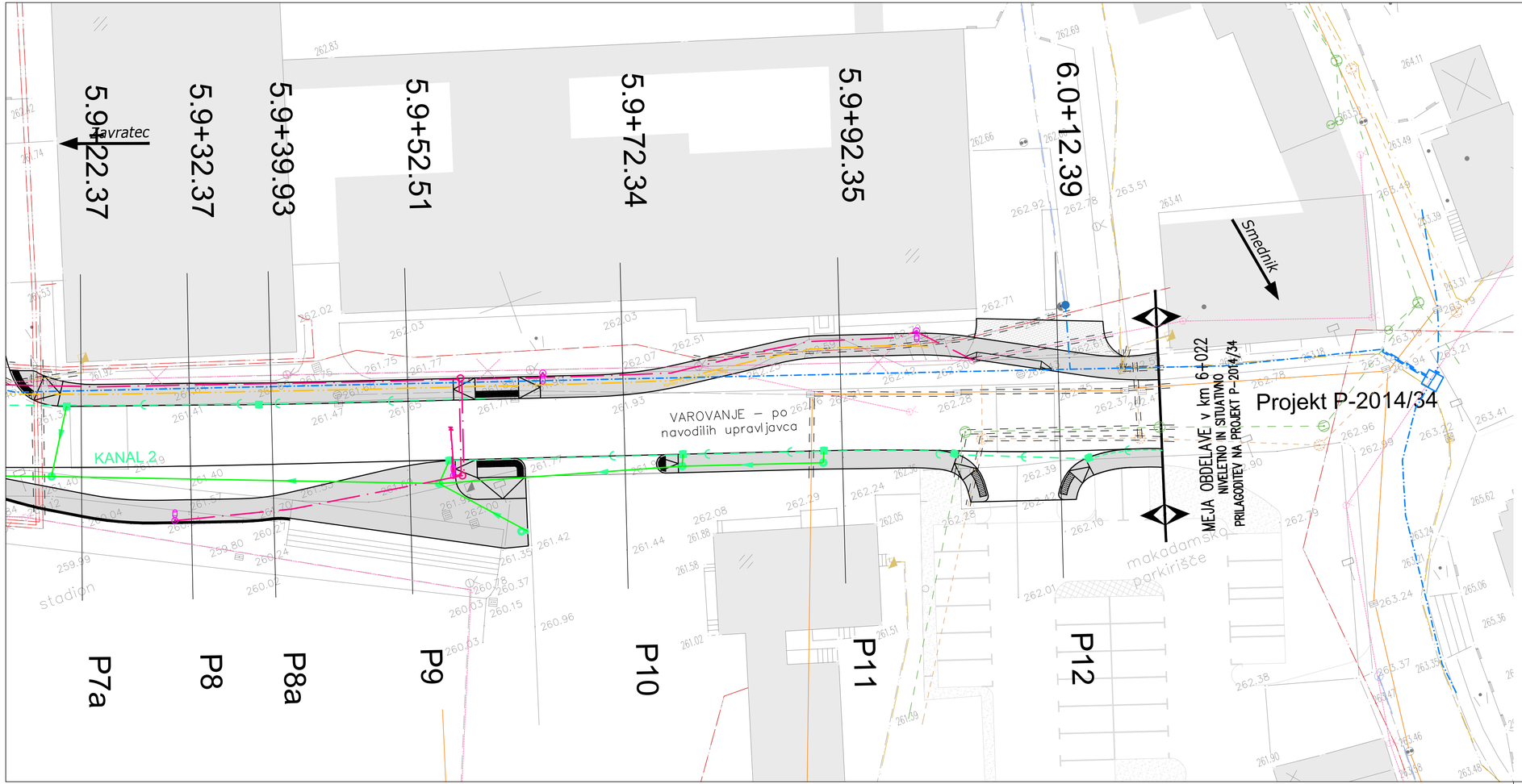

LEGENDA		OBSTOJEČE	PROJEKTIRANO
ELEKTRIKA NN	podzemna		
ELEKTRIKA SN	podzemna		
TK VODI-Kostak (ŠOEK) podzemni			koridor TK kabelske kanalizacije
TK VODI-Telekom podzemni			
VODOVOD		-se ukine	po projektu P-2014/34
CESTNA RAZSVETLJAVA			
DRENAŽA			
KANALIZACIJA ZA ODVOD ODPADNIH PADAVINSKIH VODA			
KANALIZACIJA ZA ODVOD KOMUNALNIH ODPADNIH VODA			
MEŠANA KANALIZACIJA		-se ukine	

VAROVANJE - po navodilih upravljavca

Opomba: obstoječe vode preveriti na terenu

Površina za pešce

spremenba:	opis spremembe:	datum:	podpis

GPI
gradbeno projektiranje in inženiring, d.o.o.
Kočevarjeva ul. 31, 8000 Novo mesto
tel.: 07/33 77 630, fax. 07/33 77 631

	naziv	ime in priimek	ident št.IZS	podpis
	vodja projekta	Jernej Radakovič, mag.inž.grad.	G - 4832	
	vodja načrta	Jernej Radakovič, mag.inž.grad.	G - 4832	
	projektant	Jernej Radakovič, mag.inž.grad.	G - 4832	

objekt	UREDITEV CESTE IN UMIRJEVALNIH UKREPOV NA R3-672/1338 OD KM 5.7+90 DO KM 6.0+20 PRI OŠ NA RAKI V OBMOČJU CONE 30 - NOVELACIJA	št. proj.:	P-2020/18
		št. načrta:	C-2020/18
		šifra CC:	2112
faza:	PZI	merilo: 1:500	datum: januar 2026
opis risbe:	ZBIRNA SITUACIJA KOMUNALNIH NAPELJAV	del risbe:	
vrsta načrta:	02/1 - VODILNI NAČRT - NAČRT GRADBENIŠTVA		

št. odseka:	arhivska št.:	faza/objekt:	šifra risbe:	prostor za črtno kodo arhiva:
1338	0005.00	004.2101	G.104	

št. priloge:	G.4.2	avtor risbe:	GPI d.o.o., Novo mesto
		ident. št. risbe:	C-2020/18-G.4.2